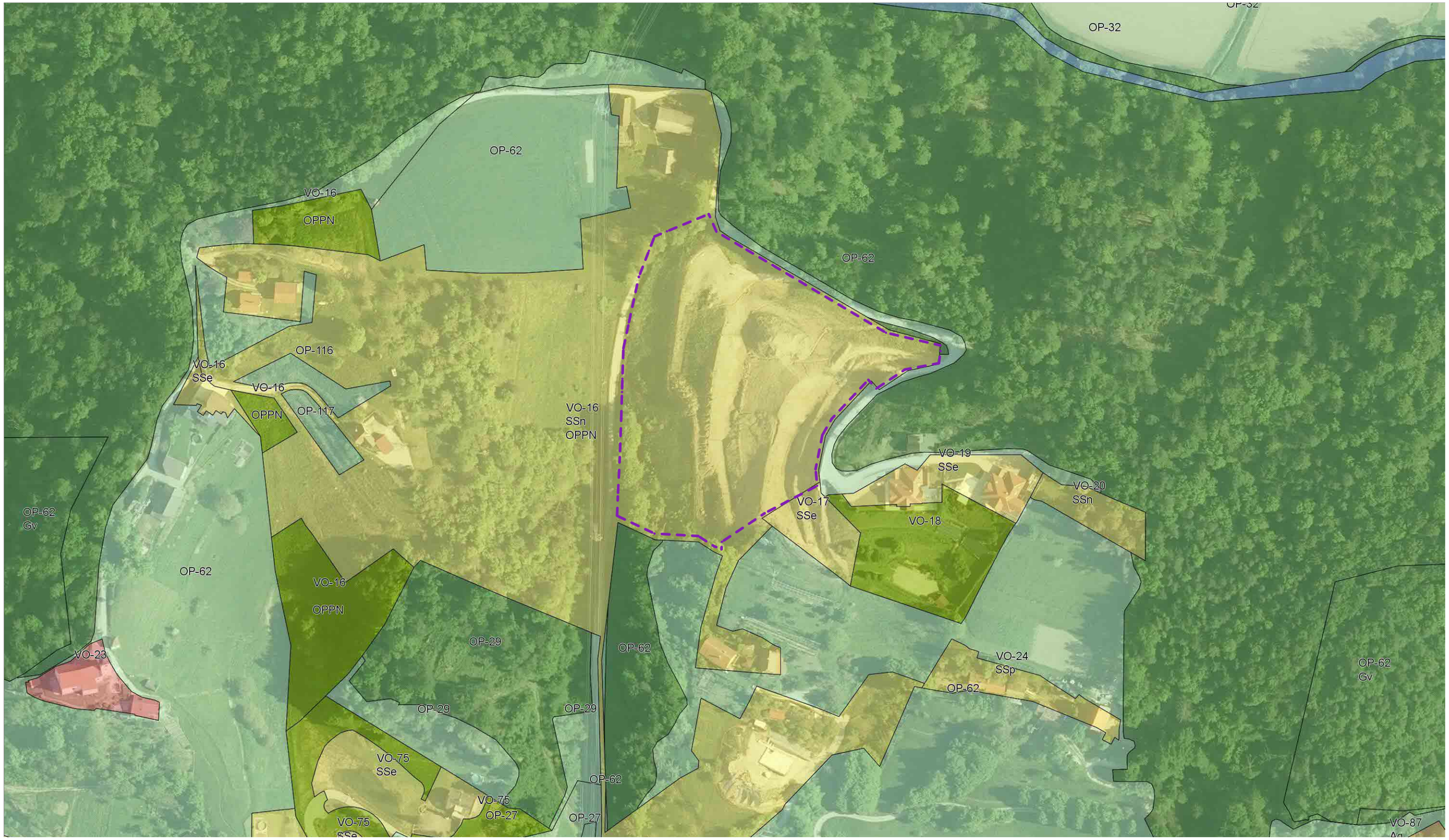

LEGENDA: meja območja obdelave

Podrobna namenska raba prostora (SD OPN, junij 2025)

- 'A' površine razpršene poselitve
- 'A' površine razpršene
- 'Ak' površine razpršene poselitve - kmetija
- 'B' posebna območja
- 'BT' površine za turizem
- 'CD' druga območja centralnih dejavnosti
- 'CDp' druga območja centralnih dejavnosti
- 'CU' osrednja območja centralnih dejavnosti
- 'CUp' osrednja območja centralnih dejavnosti
- 'E' območja energetske infrastrukture
- 'F' območja za potrebe obrambe zunaj naselij
- 'G' gozdna zemljišča
- 'Gv' varovalni gozd
- 'IG' gospodarske cone
- 'IGp' gospodarske cone
- 'K1' najboljša kmetijska zemljišča
- 'K2' druga kmetijska zemljišča
- 'LN' površine nadzemnega pridobivalnega prostora
- 'O' območja okoljske infrastrukture
- 'OO' ostala območja
- 'PC' površine cest
- 'PO' ostale prometne površine
- 'SB' stanovanjske površine za posebne namene
- 'SK' stanovanjske površine za posebne namene
- 'SP' površine počitniških hiš
- 'SSe' stanovanjske površine
- 'SSk' stanovanjske površine
- 'SSn' stanovanjske površine
- 'SSp' stanovanjske površine
- 'SSv' stanovanjske površine
- 'VC' celinske vode
- 'ZD' druge urejene zelene površine
- 'ZK' pokopališča
- 'ZP' parki
- 'ZS' površine za oddih, rekreacijo in šport

izdelovalec	TORI STUDIO d.o.o Gosposvetska cesta 84 2000 Maribor info@tori-studio.si					naziv	**OBČINSKI PODROBNI PROSTORSKI NAČRT za del območja VO-16 v Občini Vojnik**				
naročnik	Lastnik zemljišč					vsebina	Izsek iz OPN Vojnik s prikazom območja obdelave				
načrt	OPPN	številka	24-495	dat	maj 2026	faza	DOPOLNJEN OSNUTEK	merilo	1: 1000	št.lista	1